

Assises Dirigeants CDA95

23 septembre 2023
Cergy Pontoise

François Boisgibault: Ligue de l'Île-de-France d'Athlétisme

Agenda



- Point sur la rentrée: où en sommes nous au 23 septembre ?
- La LIFA qui fait quoi
- De Stade Vers l'Emploi dans le 95
- Atelier aide à résolution de bug SI FFA

La LIFA en quelques chiffres

51715

LICENCIÉS
au 16.03.22

- Première Ligue nationale
- Niveau de licence similaire à 2019 (avant COVID)
- 54% de jeunes (moins de 20 ans)



46% des licenciés sont des femmes

51

COMPÉTITIONS
organisées chaque année

- piste
- salle
- cross
- marche athlétique et nordique
- Animations jeunes
- Trail

1,8 MILLIONS D'EUROS

**BUDGET DE LA
LIFA EN 2022**

150

ATHLÈTES DE HAUT NIVEAU

- 710 athlètes inscrits dans le suivi LIFA en 2023
- 150 athlètes sur liste ministérielle en 2023
- 1 pôle Espoir à Eaubonne (40 athlètes)

360

CLUBS

- 15 % de l'ensemble des clubs du territoire national
- 5 clubs en élite

Point sur la rentrée

	A	B	C	C/B %	C/A %
40 ARA	12311	32512	12622	38.82%	102.53%
41 BFC	3659	10705	3848	35.95%	105.17%
42 BRE	6854	18658	7147	38.31%	104.27%
43 CEN	5005	11873	4772	40.19%	95.34%
44 COR	431	1423	487	34.22%	112.99%
45 G-E	9142	23862	9027	37.83%	98.74%
46 H-F	10003	25958	10509	40.48%	105.06%
47 I-F	17054	52141	15748	30.20%	92.34%
48 NOR	5944	16300	6135	37.64%	103.21%
49 N-A	9077	27912	8940	32.03%	98.49%
50 OCC	8081	23990	7579	31.59%	93.79%
51 P-L	13633	25489	13133	51.52%	96.33%
52 PCA	6062	21746	5798	26.66%	95.65%
53 C-T	19	84	25	29.76%	131.58%
54 GUA	232	2768	308	11.13%	132.76%
55 GUY	83	860	64	7.44%	77.11%
56 MAR	435	2741	467	17.04%	107.36%
57 MAY	76	388	47	12.11%	61.84%
58 N-C	276	1007	201	19.96%	72.83%
59 P-F	347	987	371	37.59%	106.92%
60 REU	1627	5498	1589	28.90%	97.66%
61 W-F	6	119	2	1.68%	33.33%
	110357	307021	108819	35.44%	98,61%

094 CD ATHLE VAL-DE-MARNE	2107	6007	1057	27.59%	97.11%
095 CD ATHLE VAL D'OISE	1584	5716	1337	23.39%	84.41%

Les salariés



François BOISGIBAUT

Directeur Général

Tel : 01 42 55 48 68

francois.boisgibault@athleif.org

Administration générale
Application des règlements fédéraux
Mutations et licences
Relations extérieures et avec les clubs
Coordination des commissions



Isabelle BOUAZIZ

Comptable

Tel : 01 42 55 51 76

isabelle.bouaziz@athleif.org

Gestion des opérations comptables
Gestion de la paie
Gestion des comptes clubs
Gestion des licences
Suivi et contrôle des budgets



Hatem BEN AYED

Chef de Projet Compétitions

Tel : 01 42 55 95 51

hatem.benayed@athleif.org

Organisation des championnats IDF
Gestion des compétitions
Soutien à la CSO, à la COTR et à la CES
Suivi administratif des officiels

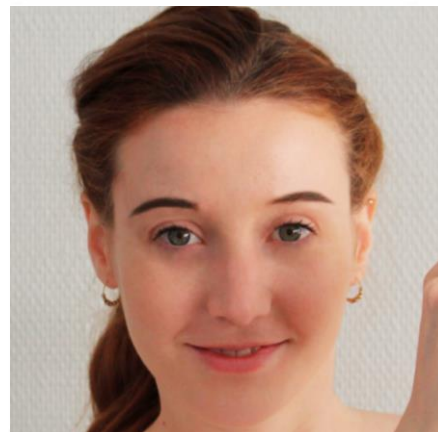

Sarah NICOLAS

Chef de Projet Événementiel
et Communication

Tel : 01 42 55 95 53

sarah.nicolase@athleif.org

Gestion de la communication et du site internet
Organisation des événements et colloques
Développement des projets spéciaux
Soutien aux commissions ASL et CRJ

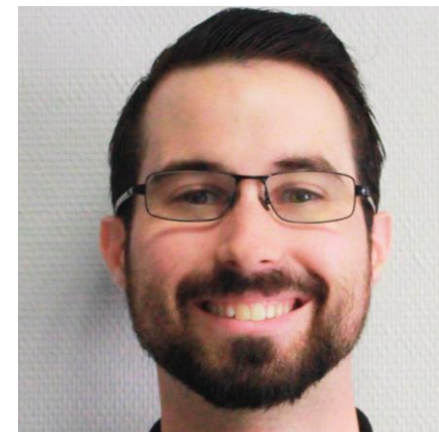

Jean-Sébastien BETRANCOURT

Chargé de mission

Tel : 01 42 55 95 52

jean-sebastien.betrancourteathleif.org

Organisation des championnats running (cross et trail)
Promotion running
Gestion des formations "Jury" et "Direction"
Recherche et suivi des partenaires
Soutien à la CRR et à la CRF

Les salariés du suivi sportif



Lahcen SALHI

Directeur Sportif

Tel : 01 42 55 95 59

lahcen.salhi@athleif.org

Coordination générale de l'ETR
Coordination de la commission technique
Suivi des athlètes minimes "Horizon 2032"
Suivi des structures d'entraînement en IDF
Gestion des colloques techniques



Romain SERMET-MAGDELAIN

Chargé de mission suivi sportif

Tel : 01 42 55 95 58

romain.sermet@athleif.org

Gestion des stages et regroupement sportifs
Suivi des sélections
Gestion administrative du pôle espoir d'Eaubonne
Gestion des formations "encadrement sportif" et
"organisation d'évènements"
Soutien aux commissions technique, formations et CRJ

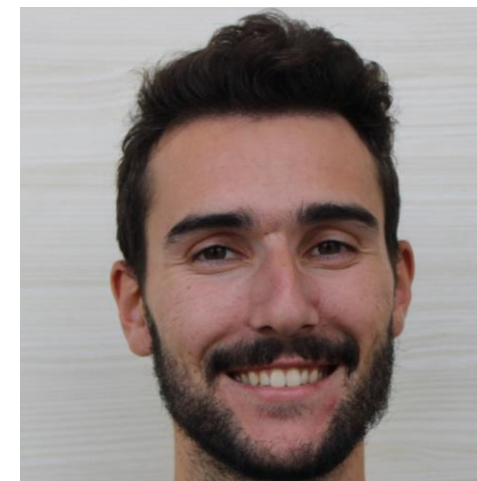

Yanis DESMEDT

Agent de développement

Tel : 01 42 57 48 81

yanis.desmedt@athleif.org

Coordination et déploiement du Plan de Développement
Fédéral
Accompagner les clubs et les Comités dans leur
développement, leur professionnalisation et leur structuration
Suivi des athlètes à potentiel et des structures d'entraînement
Suivi des athlètes minimes "Horizon 2032"
Suivi des sélections

Du Stade Vers l'Emploi

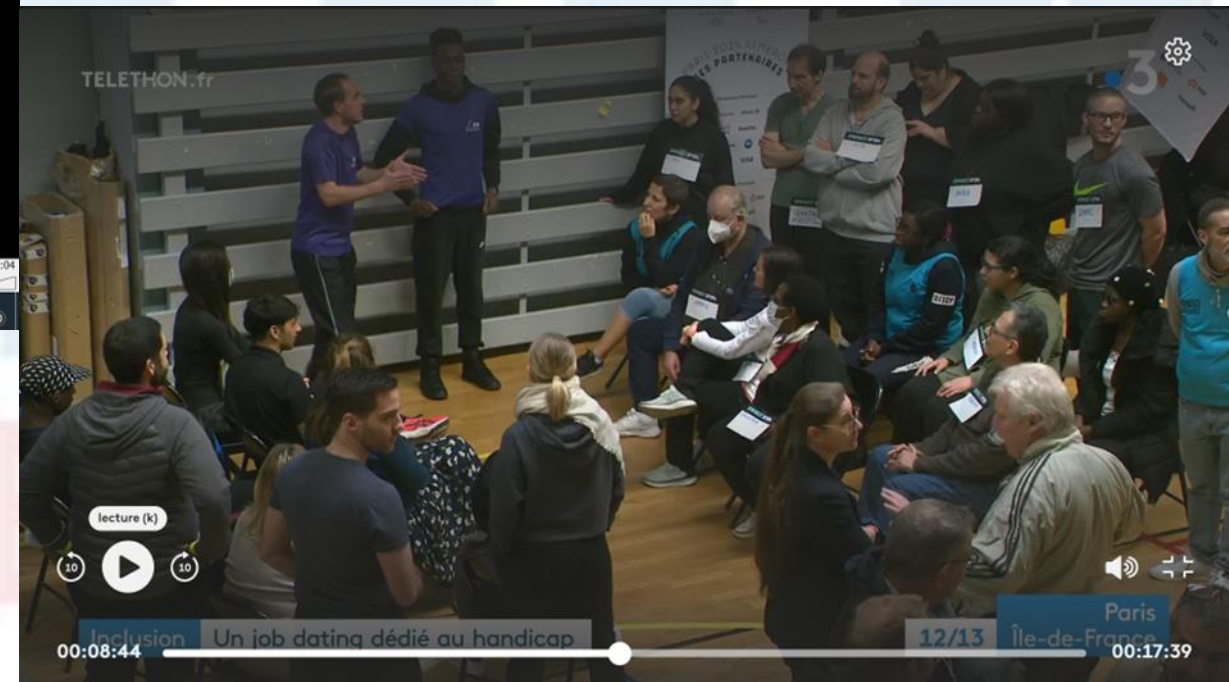
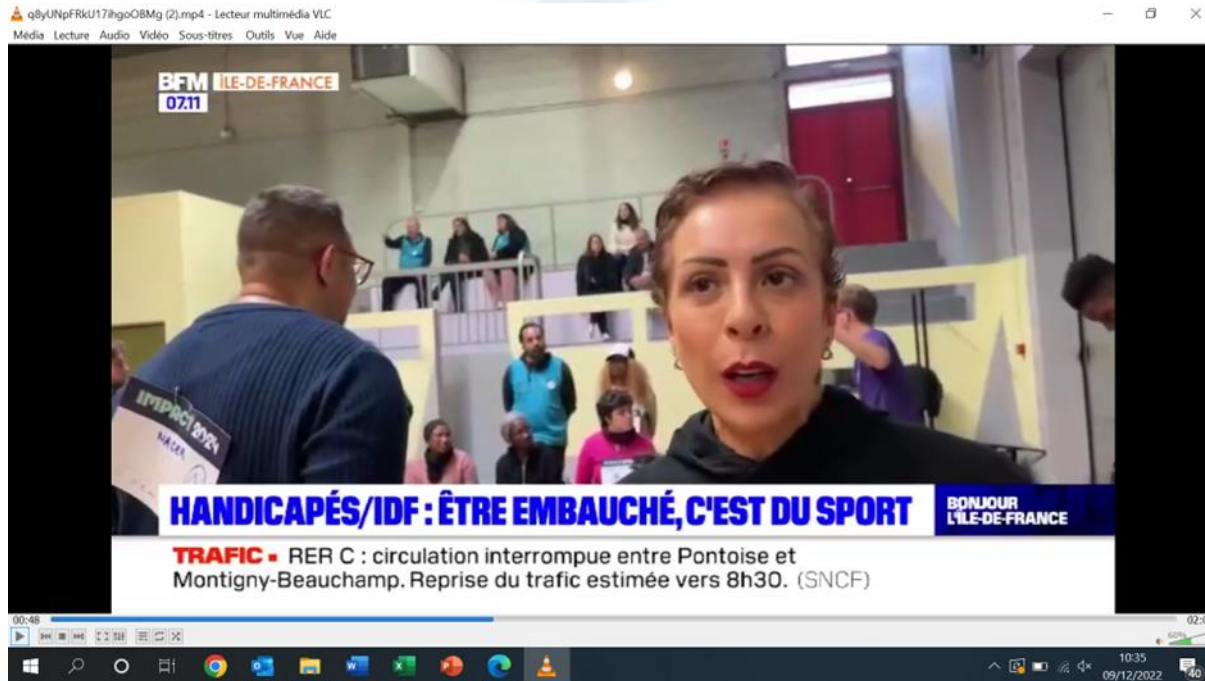

Lien : <https://we.tl/t-9Tjz0ajtN3>

https://www.pole-emploi.tv/widget/dsve_-mp4

<https://we.tl/t-9Tjz0ajtN3>

[JT 12/13 - Paris Ile de France les replays et vidéos en streaming Paris Ile-de-France \(francetvinfo.fr\)](https://www.francetvinfo.fr)

Atelier



La LIFA est là pour régler tous les problèmes se présentant à vous en début de saison 2023 / 2024

Principaux soucis:

- Je n'arrive pas à affilier mon club (deadline 30/09/23);
- Je n'arrive pas à créer un nouveau club (30/09/23);
- J'attends la validation de ma demande de mutation;
- Je n'arrive pas à prendre une licence pour un nouvel acteur, et lui envoyer le lien;
- Je n'arrive pas à retrouver un acteur de plus de 3 ans

Merci

GAGNER ENSEMBLE

LIGUE DE L'ILE DE FRANCE D'ATHLETISME